

《色の音階》 Takatomi Kaneko



《紙に包まれた青林檎》 Soichiro Ishikawa



《あのね、》 Shiho Suzuki



《Yakushima》 Tomoko Oyama

大山智子

Tomoko Oyama

鈴木志歩

Shiho Suzuki

金子貴富

Takatomi Kaneko

石川 総一郎

Soichiro Ishikawa

日芸新進美術作家展 I 2022 4.16 sat.—5.14 sat. HIKAWASANDO GALLERY

日曜・祝日休廊

氷川参道ギャラリー

金子 貴富 (Takatomi Kaneko)

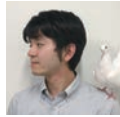

略歴

- 1994 埼玉県戸田市生まれ
- 2018 日本大学芸術学部美術学科 卒業
- 2020 日本大学大学院芸術学研究科博士前期課程造形芸術専攻 (絵画分野) 修了
- 2021 日本大学芸術学部美術学科 臨時職員
- 現在 日本大学芸術学部美術学科 助手

主なグループ展

- 2016 二紀展 / 国立新美術館 [~ 現在]
- 2018 東京五美術大学連合 卒業・修了制作展 / 国立新美術館 [' 18 ; ' 20]
日本大学芸術学部選抜展 / ギャラリー絵夢 [' 18 ; ' 20]
K 写実洋画コンクール / K 絵画コンクール [' 18 入選 ; ' 20 優秀賞]
- 2018 第二十回フィレンツェ賞展 / 雪梁舎美術館 [' 18 佳作 ; ' 20 入選]
- 2019 池袋モンパルナス 回遊美術館 / 池袋
第6回 未来展 / 日動画廊
Octogone / あかね画廊 [~ ' 21]
- 2020 日本大学大学院芸術学研究科造形芸術専攻 修了制作展 / 日本大学芸術学部
- 2021 美術新人賞「デビュー」 / ギャラリー和田、泰明画廊 [' 21 奨励賞 ; ' 22 入選]
INTERFACE 三領域からの「自然」 / 豊島区立熊谷守一美術館 3F ギャラリー

賞歴

- 2018 日本大学 日本大学芸術学部学部長賞
- 2018 第二十回フィレンツェ賞展 佳作
- 2020 K 写実洋画コンクール 優秀賞
- 2021 美術新人賞「デビュー」奨励賞

鈴木 志歩 (Shiho Suzuki)

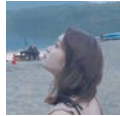

略歴

- 1995 愛知県生まれ
- 2014 瀬戸工業高等学校 デザイン科 卒業
- 2019 日本大学芸術学部 美術学科絵画コース 卒業
- 2021 日本大学大学院芸術学研究科 造形芸術専攻 修了

個展

- 2018 鈴木志歩 展「COMPLEX」 / H-Gallery
- 2020 鈴木志歩 展「みじたく」 / 熊谷守一美術館
- 2021 鈴木志歩 展「わすれもの」 / GALLERY b.TOKYO
- 2021 鈴木志歩 展「meubles」 / BLANK

主なグループ展

- 2017 BEGINS / CLOUDS GALLERY+COFFEE
MIRRORS / CLOUDS GALLERY+COFFEE
ひとつまみ展 / A&D ギャラリー
 - 2018 1000 枚 Drawing vol.2 / GALLERY KINGYO
モレスキンコンペ受賞作品展 / A&D ギャラリー
WE 展 / Pleiades Gallery
JAPANISM2 展 / Pleiades Gallery
 - 2019 融合展 / Noho M55 Gallery
and-vol.1- / ゆう画廊 [' 21]
 - 2020 M6 展 / ギャラリー絵夢
未来展 / 日動画廊
Hopeful 展 / ゆう画廊
Quadrangle 展 / A&D ギャラリー
 - 2021 FACE 展 2021 / SOMPO 美術館
octagone 展 / あかね画廊
 - 2022 GEE2022 [金の卵展] / SAN-AI GALLERY + contemporary art
- ### 賞歴
- 2018 MOLESKIN 最優秀賞
 - 2019 日本大学 芸術学部長賞
 - 2020 FACE2021 入選

日芸新進美術作家展 I

大山 智子 (Tomoko Oyama)



略歴

- 1985 茨城県水戸市生まれ
 - 1995 アメリカ居住 (サウスカロライナ州)
サマーアートスクール
 - 2009 日本大学芸術学部美術学科絵画コース 卒業
 - 2011 日本大学大学院芸術学研究科博士前期課程造形芸術専攻 修了
 - 2021 日本大学大学院芸術学研究科博士後期課程芸術専攻 修了
- ### 個展
- 2013 大山智子展 / みゆき画廊
 - 2014 大山智子展 / フレンチレストラン CHAMBRE AVEC VUE
 - 2015 大山智子展 - ノルマンディの風 - / 水戸京成百貨店
 - 2017 大山智子展 / 高輪画廊
 - 2018 大山智子展 / ギャラリー・サロンドエス
 - 2020 大山智子展 博士課程創作成果 / 日本大学芸術学部ギャラリー棟 A&D ギャラリー
 - 2021 大山智子展 - 南仏の光と香り - / 水戸京成百貨店

主なグループ展

- 2010 第14回新生展 / 新生堂
 - 2012 VOLANT 展 / ギャラリーセイコウドウ [~ ' 17 改「Nの会」]
 - 2014 大山智子・設楽俊二人展 / みゆき画廊
N + N 展 油絵の魅力 うつくしいいろ・かたち・マティエール / 練馬区立美術館
未来展 / 日動画廊 [~ ' 15]
 - 2015 femmes 展 / 高輪画廊 [~ ' 22]
第2回構成と色彩展 / 埼玉画廊 [~ ' 18]
江古田の美 / 高輪画廊 [~ ' 16]
 - 2016 現代作家美術展 / ギャラリー絵夢 [' 19]
素描展 / 高輪画廊 [' 18]
あなたのためのカレンダー展 / らしお画廊 [~ ' 21]
新進芸術家育成交流作品展 FINE ART/UNIVERSITY SELECTION2016-2017 / 茨城県つくば美術館
 - 2017 大山智子×設楽俊×張麗寧3人展 / らしお画廊
Arts in Bunkacho ~ トキメキが、爆発だ ~ / 文化庁
パリ祭展 / 高輪画廊 [' 19 ; ' 21]
 - 2018 新進芸術家選抜展 FAUSS / アーツ千代田 3331
前田寛治大賞展 / 日本橋高島屋、倉吉博物館
 - 2019 Natul trois / ギャラリー・サロンドエス [' 21]
octogone 展 / あかね画廊 [' 21]
3人展 大山智子・設楽俊・張麗寧 / 成城さくらさくギャラリー
ビクトリーブーク展 / 佐藤美術館
 - 2020 高輪画廊開廊 30周年記念 20 x 20 展 / 高輪画廊
 - 2021 INTERFACE - 三領域からの「自然」 / 熊谷守一美術館
 - 2022 FACE 展 2022 / SOMPO 美術館
- ### 賞歴
- 2011 日本大学生産工学部賞 [' 21]
 - 2016 新進芸術家育成交流作品展 優秀作品賞
 - 2019 守谷育英会 修学奨励賞
 - 2021 FACE2022 優秀賞

石川 総一郎 (Soichiro Ishikawa)



略歴

- 1992 山形県三川町生まれ
- 2013 日本美術専門学校 洋画科 卒業
- 2014 日本美術専門学校 研究科 卒業
- 2017 東北芸術工科大学 芸術学部美術科洋画コース 卒業
- 2020 筑波大学大学院 人間総合科学研究科 博士前期課程 修了

主な展覧会

- 2012 88の会 銀座 / アトリエズスキ [~ 14 年]
埼玉独立展 埼玉県立近代美術館 [~ ' 16 年]
 - 2013 独立展 六本木 / 国立新美術館 [~ 17 年]
 - 2014 独立春季新人選抜展 上野 / 東京都美術館 [~ 16 年]
 - 2015 88の会 銀座 / アーティストスペース
風の会 銀座 / 濠谷画廊 [~ 16 年]
新潟独立展 新潟 / NST ギャラリー [~ 16 年]
 - 2016 Field of now2016 銀座 / 洋協ホール
Field of now 銀座 / 飯田美術 [~ 毎年]
第2回 ホキ美術館大賞展 千葉 / ホキ美術館
風景を描く作家たち 銀座 / 飯田美術 [~ 毎年]
リアリズムの世界 銀座 / 飯田美術 [~ 毎年]
 - 2018 開廊記念展 銀座 / 飯田美術 [~ 毎年]
 - 2019 岩本将弥・石川総一郎 二人展 銀座 / 飯田美術
 - 2020 三越美術特選会 日本橋三越本店
未来を描く作家たち 埼玉 / 入間市博物館
第6回神山財団成果展 六本木 / AXIS GALLERY
 - 2021 石川総一郎 常設展 銀座 / 飯田美術
ArtWeek@Nihonbashi 日本橋三越本店
MITSUKOSHI Art Weeks 日本橋三越本店
MITSUKOSHI Buyers Selection 洋画の現在 日本橋三越本店
 - 2022 三越美術特選会 社の都のアートフェスティバル 仙台三越
- ### 賞歴
- 2013 独立展 新人賞
 - 2014 日本美術専門学校卒業・進級制作展 校長賞
 - 2016 独立春季新人選抜展 選抜賞
 - 2020 神山財団成果展 優秀賞

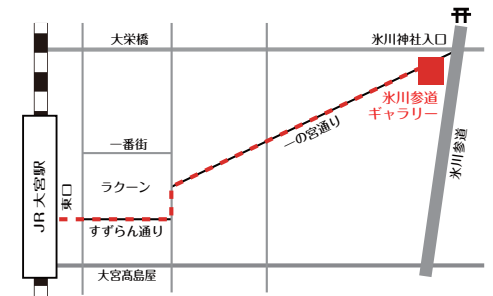

HIKAWASANDO GALLERY

氷川参道ギャラリー

10:00 ~ 17:00 一・日曜・祝日休業

作家在廊日 期間中: 毎週土曜日

〒330-0803 さいたま市大宮区高鼻町 1-20-1 大宮中央ビル 1 階
 お問合せ JGS (株) ビア 21 デザインワークス 担当: 服部
 Phone: 048-649-3921 Fax: 048-648-5659